

МОСКОВСКИЙ ЦЕНТР КАЧЕСТВА ОБРАЗОВАНИЯ

Результаты диагностики учебных достижений обучающихся

Автономная некоммерческая общеобразовательная организация "Школа при Андреевском монастыре"

Дата: 14.02.2019

Предмет: МАТЕМАТИКА

Округ: Юго-Западный

Школа: АНОО "Школа при
Андреевском монастыре"

Класс: 8А

Фамилия, имя	№ уч.	Вариант	1	2	3	4	5	6	7	8	9	10	11	Балл	% вып.
	1	9606	0	N	0	N	N	0	N	3-	0	N	N	0	0
	3	9607	0	0	0	N	N	0	0	2-	0	N	N	0	0
	4	9605	1	0	1	1	1	1	N	2-	N	N	N	5	38
	5	9604	0	1	1	1	1	0	1	2-	0	N	0	5	38
	6	9602	0	0	0	1	0	N	0	3-	N	0	N	1	8
	7	9601	1	0	1	1	1	1	1	1+	N	1	N	8	62
	8	9601	1	0	0	0	1	0	0	1+	N	1	N	4	31
	9	9608	1	1	1	1	1	1	1	1+	0	N	N	8	62
	10	9603	1	1	1	1	N	1	0	3+	1	0	2	9	69
Число учащихся: 9													Среднее:	4.4	34.2

Результаты Школы АНОО "Школа при Андреевском монастыре"

Дата: 14.02.2019

Количество школ: 147

Количество классов: 572

Предмет: МАТЕМАТИКА

Класс: 8А

Количество участников: 9 (90.00%)

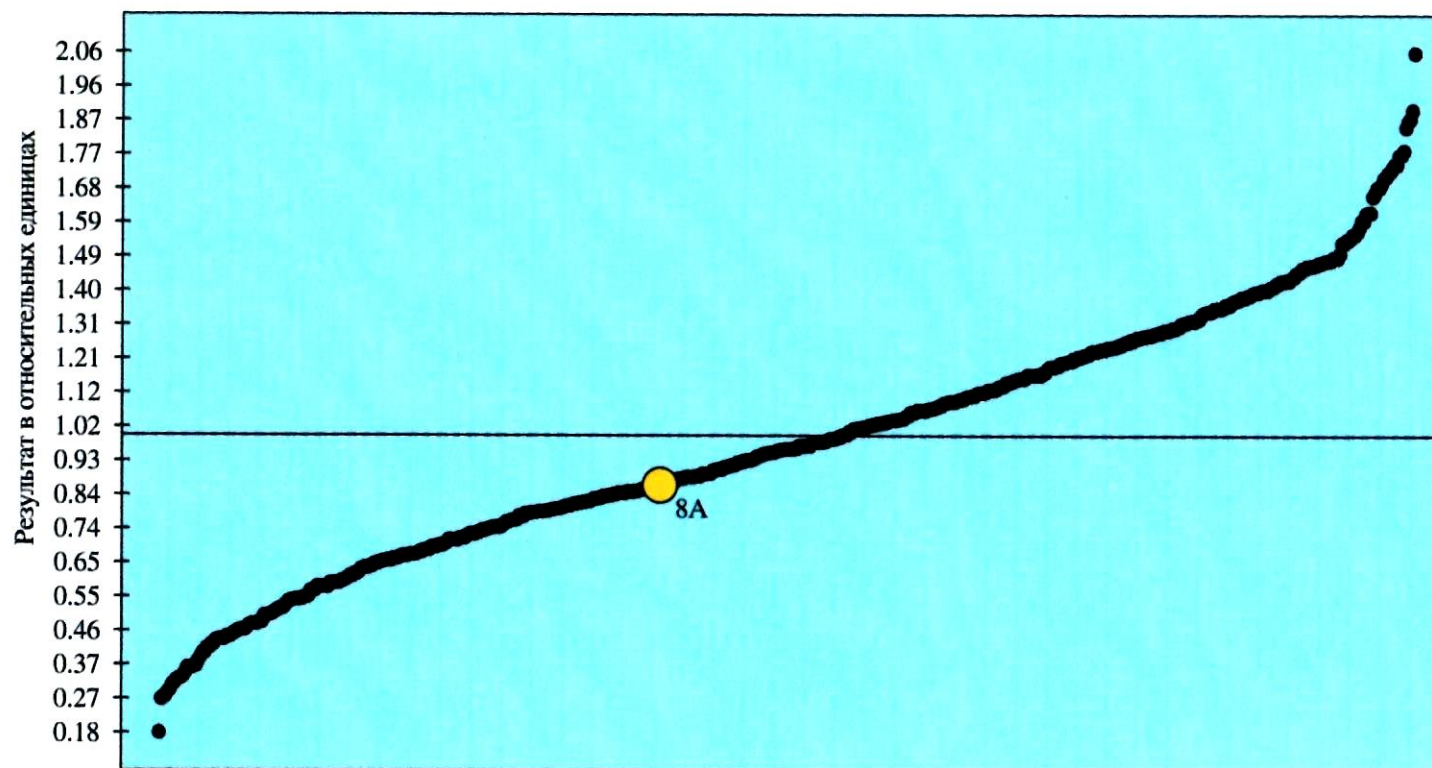

- результаты классов школ, составляющих выборку
- результаты класса школы

— среднее значение по городу

Результат представлен в относительных единицах.

В присутствии наблюдателя: 8А;

Структура знаний/умений учащихся

Округ: Юго-Западный

Предмет: МАТЕМАТИКА

Школа: АНОО "Школа при Андреевском монастыре"

Дата: 14.02.2019

Класс: 8А

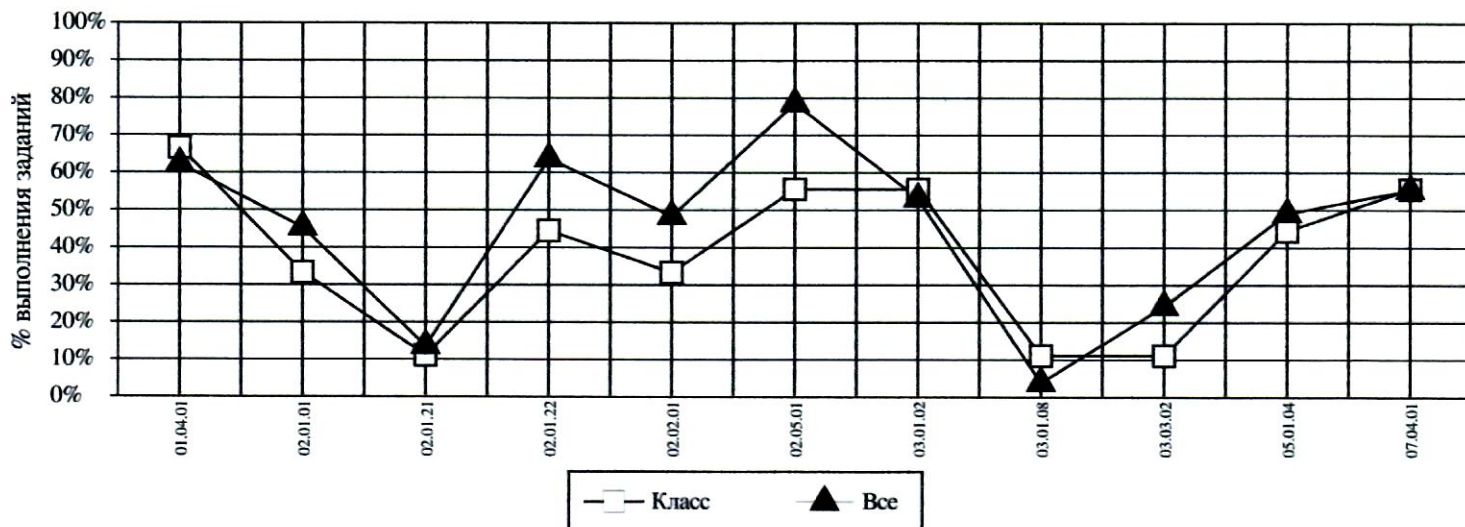

<i>Код</i>	<i>КЭС</i>	<i>Класс (%)</i>	<i>Все (%)</i>
01.04.01	КВАДРАТНЫЙ КОРЕНЬ ИЗ ЧИСЛА	67	62
02.01.01	БУКВЕННЫЕ ВЫРАЖЕНИЯ. ЧИСЛОВОЕ ЗНАЧЕНИЕ БУКВЕННОГО ВЫРАЖЕНИЯ	33	45
02.01.21	ПРОВОДИТЬ ДОКАЗАТЕЛЬНЫЕ РАССУЖДЕНИЯ ПРИ РЕШЕНИИ ГЕОМЕТРИЧЕСКИХ ЗАДАЧ	11	14
02.01.22	ОЦЕНИВАТЬ ЛОГИЧЕСКУЮ ПРАВИЛЬНОСТЬ РАССУЖДЕНИЙ. РАСПОЗНАВАТЬ ОШИБОЧНЫЕ ЗАКЛЮЧЕНИЯ	44	64
02.02.01	СВОЙСТВА СТЕПЕНИ С ЦЕЛЫМ ПОКАЗАТЕЛЕМ	33	48
02.05.01	СВОЙСТВА КВАДРАТНЫХ КОРНЕЙ И ИХ ПРИМЕНЕНИЕ В ВЫЧИСЛЕНИЯХ	56	78
03.01.02	ЛИНЕЙНОЕ УРАВНЕНИЕ	56	53
03.01.08	СИСТЕМА ДВУХ ЛИНЕЙНЫХ УРАВНЕНИЙ С ДВУМЯ ПЕРЕМЕННЫМИ; РЕШЕНИЕ ПОДСТАНОВКОЙ И АЛГЕБРАИЧЕСКИМ СПОСОБОМ	11	4
03.03.02	РЕШЕНИЕ ТЕКСТОВЫХ ЗАДАЧ АЛГЕБРАИЧЕСКИМ СПОСОБОМ	11	24
05.01.04	ФУНКЦИЯ, ОПИСЫВАЮЩАЯ ПРЯМУЮ ПРОПОРЦИОНАЛЬНУЮ ЗАВИСИМОСТЬ, ЕЕ ГРАФИК	44	49
07.04.01	ЦЕНТРАЛЬНЫЙ, ВПИСАННЫЙ УГОЛ; ВЕЛИЧИНА ВПИСАННОГО УГЛА	56	55

Средний % выполнения диагн. работы: 34% 40%