

МОСКОВСКИЙ ЦЕНТР КАЧЕСТВА ОБРАЗОВАНИЯ

Результаты диагностики учебных достижений обучающихся

Автономная некоммерческая общеобразовательная организация "Школа при Андреевском монастыре"

Дата: 15.11.2021

Предмет: География

Округ: Юго-Западный

Школа: АНОО "Школа при
Андреевском монастыре"

Класс: 9А

Фамилия, имя	№ уч.	Вариант	Код диагн.	1	2	3	4	5	6	7	8	9	10	11	12	13	14	15	16	17	18	19	20	Балл	% вып.
	2	1003	9254-0002	3+	N	2+	0	3+	2+	1	3+	0	0	0	0	0	1	0	0	1	1	0	0	9	45
	3	1004	9254-0003	4+	1	2+	1	1+	3-	0	2+	1	1	0	0	0	1	1	1	1	1	1	1	15	75
	95	1002	9254-5005	N-	N	N-	N	N-	N-	N	N-	N	N	N	N	N	N	N	N	N	N	N	0	0	0
Число учащихся: 3																						Среднее:	8	40	

Структура знаний/умений учащихся

Округ: Юго-Западный

Предмет: География

Школа: АНОО "Школа при Андреевском монастыре"

Дата: 15.11.2021

Класс: 9А

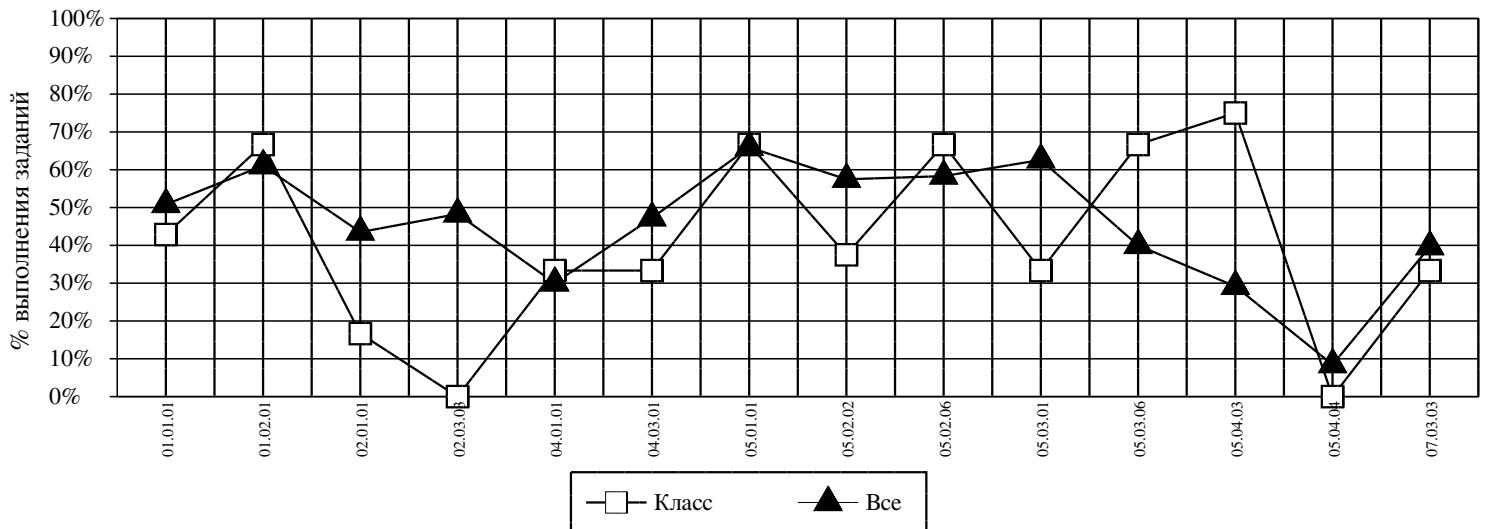

<i>Код</i>	<i>КЭС</i>	<i>Класс (%)</i>	<i>Все (%)</i>
01.01.01	ГЕОГРАФИЧЕСКИЕ МОДЕЛИ: ГЛОБУС, ГЕОГРАФИЧЕСКАЯ КАРТА, ПЛАН МЕСТНОСТИ, ИХ ОСНОВНЫЕ ПАРАМЕТРЫ И ЭЛЕМЕНТЫ (МАСШТАБ, УСЛОВНЫЕ ЗНАКИ, СПОСОБЫ КАРТОГРАФИЧЕСКОГО ИЗОБРАЖЕНИЯ, ГРАДУСНАЯ СЕТЬ)	43	51
01.02.01	ПЛАН МЕСТНОСТИ. ОСНОВНЫЕ ПАРАМЕТРЫ И ЭЛЕМЕНТЫ (МАСШТАБ, УСЛОВНЫЕ ЗНАКИ, СПОСОБЫ КАРТОГРАФИЧЕСКОГО ИЗОБРАЖЕНИЯ).	67	61
02.01.01	ЗЕМЛЯ КАК ПЛАНЕТА. ФОРМА, РАЗМЕРЫ, ДВИЖЕНИЕ ЗЕМЛИ	17	44
02.03.03	АТМОСФЕРА — ВОЗДУШНАЯ ОБОЛОЧКА ЗЕМЛИ. АТМОСФЕРА. ВЛАГА В АТМОСФЕРЕ. АТМОСФЕРНОЕ ДАВЛЕНИЕ, ВЕТРЫ. ПОГОДА И КЛИМАТ.. ЧЕЛОВЕК И АТМОСФЕРА.	0	48
04.01.01	ВЛИЯНИЕ ХОЗЯЙСТВЕННОЙ ДЕЯТЕЛЬНОСТИ ЛЮДЕЙ НА ПРИРОДУ	33	30
04.03.01	СТИХИЙНЫЕ ЯВЛЕНИЯ В ЛИТОСФЕРЕ, ГИДРОСФЕРЕ, АТМОСФЕРЕ	33	47
05.01.01	ТЕРРИТОРИЯ И АКВАТОРИЯ, МОРСКИЕ И СУХОПУТНЫЕ ГРАНИЦЫ	67	66
05.02.02	ТИПЫ КЛИМАТОВ, ФАКТОРЫ ИХ ФОРМИРОВАНИЯ, КЛИМАТИЧЕСКИЕ ПОЯСА. КЛИМАТ И ХОЗЯЙСТВЕННАЯ ДЕЯТЕЛЬНОСТЬ ЛЮДЕЙ. МНОГОЛЕТНЯЯ МЕРЗЛОТА	38	57
05.02.06	РАСТИТЕЛЬНЫЙ И ЖИВОТНЫЙ МИР РОССИИ. ПРИРОДНЫЕ ЗОНЫ. ВЫСОТНАЯ ПОЯСНОСТЬ	67	58
05.03.01	ЧИСЛЕННОСТЬ, ЕСТЕСТВЕННОЕ ДВИЖЕНИЕ НАСЕЛЕНИЯ	33	63
05.03.06	ГОРОДСКОЕ И СЕЛЬСКОЕ НАСЕЛЕНИЕ. КРУПНЕЙШИЕ ГОРОДА	67	40
05.04.03	ГЕОГРАФИЯ ОТРАСЛЕЙ ПРОМЫШЛЕННОСТИ	75	29
05.04.04	ГЕОГРАФИЯ СЕЛЬСКОГО ХОЗЯЙСТВА	0	8
07.03.03	РАЗМЕЩЕНИЕ. ОСНОВНАЯ ПОЛОСА РАССЕЛЕНИЯ	33	40

Средний % выполнения диагн. работы: 40% 49%

Результаты Школы АНОО "Школа при Андреевском монастыре"

Дата: 15.11.2021

Количество школ: 461

Количество классов: 1788

Предмет: География

Класс: 9А

Количество участников: 3 (42.86%)

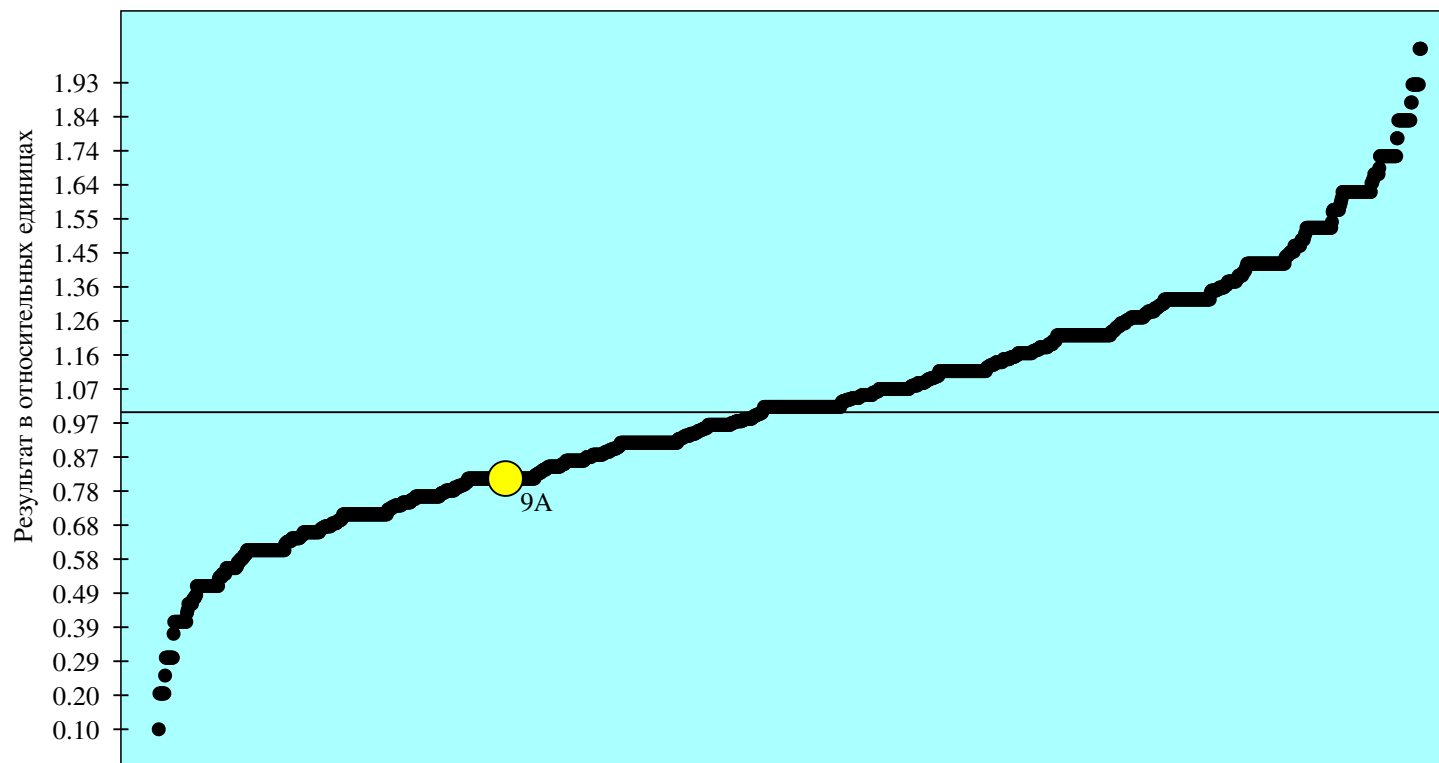

● результаты классов школ, составляющих выборку

— среднее значение по городу

● результаты класса школы

Результат представлен в относительных единицах.

Без наблюдателя: 9А;