

МОСКОВСКИЙ ЦЕНТР КАЧЕСТВА ОБРАЗОВАНИЯ

Результаты диагностики учебных достижений обучающихся

Автономная некоммерческая общеобразовательная организация "Школа при Андреевском монастыре"

Дата: 6-7 февраля 2023г.

Предмет: География

Округ: Юго-Западный

Школа: АНОО "Школа при
Андреевском монастыре"

Класс: 8А

| Фамилия, имя | № уч. | Вариант | Код диагн. | 1 | 2 | 3 | 4 | 5 | 6 | 7 | 8 | 9 | 10 | 11 | 12 | 13 | Балл | % вып. |
|-------------------|-------|---------|------------|----|----|----|---|---|---|---|---|---|----|----|----|----------|------|--------|
| | 1 | 1007 | 9254-0001 | 4+ | 1+ | 4+ | 1 | 1 | 1 | 0 | 0 | 1 | 0 | 3+ | 1 | 3+ | 10 | 77 |
| | 2 | 1001 | 9254-5001 | 2+ | 4- | 2+ | 0 | 1 | 0 | 0 | 0 | 1 | 0 | 3- | 1 | 2- | 5 | 38 |
| Число учащихся: 2 | | | | | | | | | | | | | | | | Среднее: | 7.5 | 57.7 |

Структура знаний/умений учащихся

Округ: Юго-Западный

Предмет: География

Школа: АНОО "Школа при Андреевском монастыре"

Дата: 6-7 февраля 2023г.

Класс: 8А

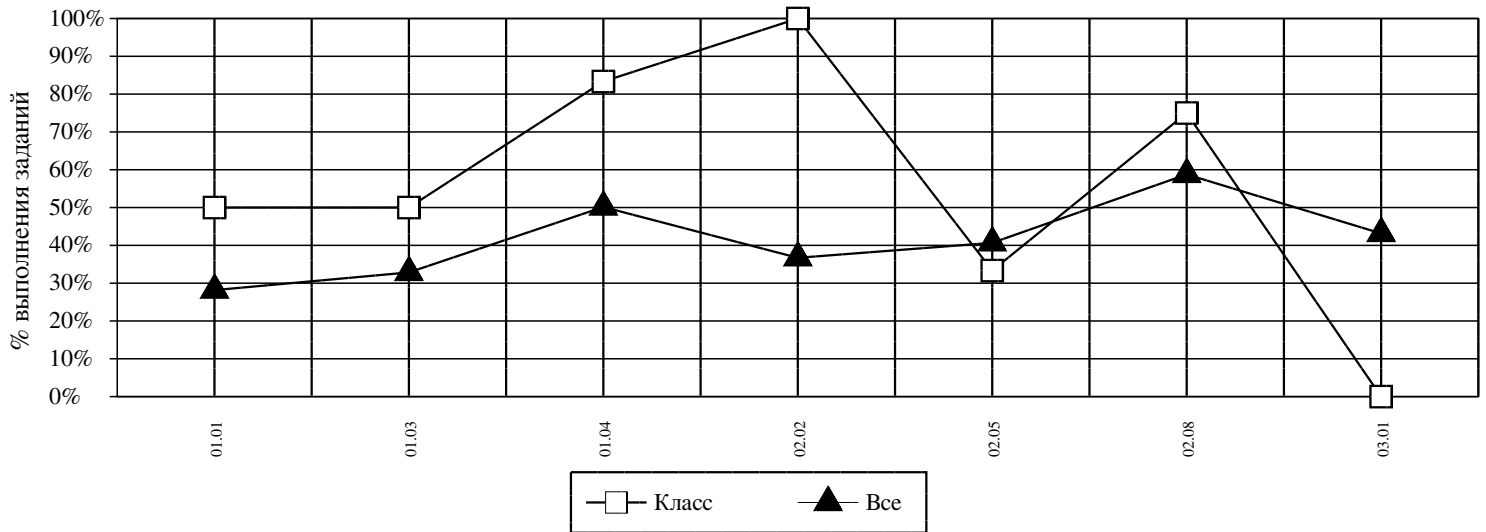

| Код | КЭС | Класс (%) | Все (%) |
|-------|---|-----------|-----------|
| 01.01 | ГОСУДАРСТВЕННАЯ ТЕРРИТОРИЯ РОССИИ. ТЕРРИТОРИАЛЬНЫЕ ВОДЫ. ИСКЛЮЧИТЕЛЬНАЯ ЭКОНОМИЧЕСКАЯ ЗОНА РОССИИ. ГОСУДАРСТВЕННАЯ ГРАНИЦА РОССИИ. МОРСКИЕ И СУХОПУТНЫЕ ГРАНИЦЫ. КОНТИНЕНТАЛЬНЫЙ ШЕЛЬФ. МОРЯ, ОМЫВАЮЩИЕ ТЕРРИТОРИЮ РОССИИ. СТРАНЫ – СОСЕДИ РОССИИ. ГЕОГРАФИЧЕСК | 50 | 28 |
| 01.03 | ГЕОГРАФИЧЕСКИЕ ОТКРЫТИЯ XVII–XIX ВВ. | 50 | 33 |
| 01.04 | АДМИНИСТРАТИВНО-ТЕРРИТОРИАЛЬНОЕ УСТРОЙСТВО РОССИИ | 83 | 50 |
| 02.02 | ГЕОЛОГИЧЕСКОЕ СТРОЕНИЕ ТЕРРИТОРИИ РОССИИ. ОСНОВНЫЕ ТЕКТНИЧЕСКИЕ СТРУКТУРЫ: ПЛАТФОРМЫ И ПОЯСА ГОРООБРАЗОВАНИЯ. ГЕОХРОНОЛОГИЧЕСКАЯ ТАБЛИЦА | 100 | 37 |
| 02.05 | ТИПЫ КЛИМАТА, ФАКТОРЫ ИХ ФОРМИРОВАНИЯ, КЛИМАТИЧЕСКИЕ ПОЯСА РОССИИ. КЛИМАТ И ХОЗЯЙСТВЕННАЯ ДЕЯТЕЛЬНОСТЬ ЛЮДЕЙ | 33 | 41 |
| 02.08 | ПРИРОДНО-ХОЗЯЙСТВЕННЫЕ ЗОНЫ РОССИИ. ВЫСОТНАЯ ПОЯСНОСТЬ. ПРОГНОЗИРУЕМЫЕ ПОСЛЕДСТВИЯ ИЗМЕНЕНИЙ КЛИМАТА ДЛЯ РАЗНЫХ ПРИРОДНО-ХОЗЯЙСТВЕННЫХ ЗОН НА ТЕРРИТОРИИ РОССИИ | 75 | 59 |
| 03.01 | ФОРМА И РАЗМЕРЫ ЗЕМЛИ, И ИХ ГЕОГРАФИЧЕСКИЕ СЛЕДСТВИЯ. ДВИЖЕНИЕ ЗЕМЛИ ВОКРУГ ОСИ И ЕГО ГЕОГРАФИЧЕСКИЕ СЛЕДСТВИЯ. ДВИЖЕНИЕ ЗЕМЛИ ВОКРУГ СОЛНЦА И ЕГО ГЕОГРАФИЧЕСКИЕ СЛЕДСТВИЯ | 0 | 43 |

Средний % выполнения диагн. работы: 58% 43%

Результаты Школы АНОО "Школа при Андреевском монастыре"

Дата: 6-7 февраля 2023г.

Количество школ: 453

Количество классов: 1944

Предмет: География

Класс: 8А

Количество участников: 2 (66.67%)

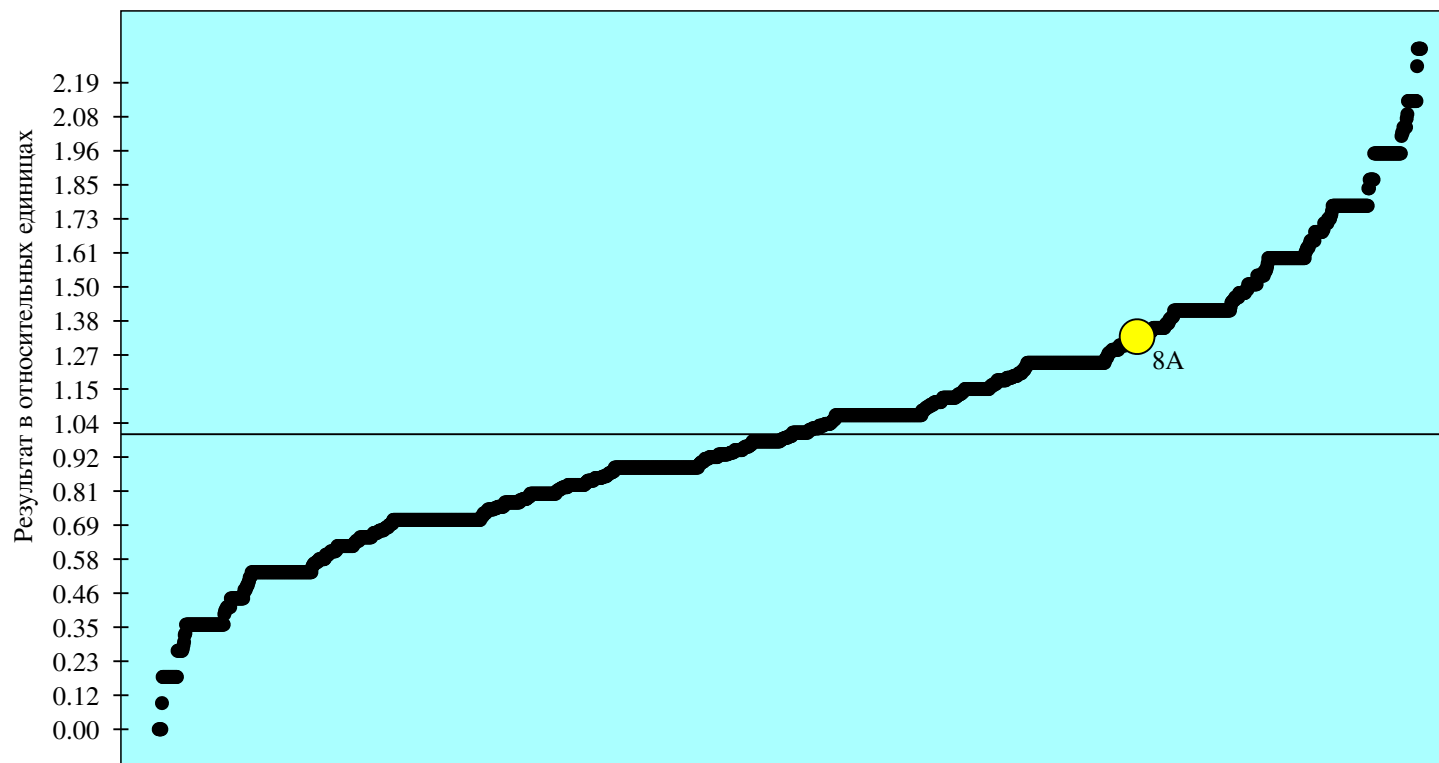

● результаты классов школ, составляющих выборку

— среднее значение по городу

● результаты класса школы

Результат представлен в относительных единицах.

В присутствии наблюдателя: 8А;