

МОСКОВСКИЙ ЦЕНТР КАЧЕСТВА ОБРАЗОВАНИЯ

Результаты диагностики учебных достижений обучающихся

Автономная некоммерческая общеобразовательная организация "Школа при Андреевском монастыре"

Дата: 15-16 ноября 2022г.

Предмет: Английский язык

Округ: Юго-Западный

Школа: АНОО "Школа при
Андреевском монастыре"

Класс: 5А

Фамилия, имя	№ уч.	Вариант	Код диагн.	1	2	3	4	5	6	7	8	9	10	11	12	13	Балл	% вып.
	1	2006	9254-0001	2+	1+	2+	1+	2+	4	1	0	1	1	1	0	0	13	72
	2	2016	9254-0002	1+	2+	1+	1-	2+	2	1	0	0	0	1	1	0	9	50
	3	2011	9254-0004	1+	1-	2+	2-	2+	1	1	0	0	0	0	1	0	6	33
	4	2024	9254-0005	1+	2+	1+	2+	1-	2	1	1	0	0	0	1	1	10	56
	5	2025	9254-0006	2+	1+	2+	1+	1-	1	0	0	0	1	1	0	0	7	39
	6	2023	9254-0007	1+	2+	1+	2+	2+	3	1	1	1	0	1	0	1	13	72
	7	2008	9254-0008	1+	2+	1+	1-	2+	6	0	0	1	1	1	1	1	15	83
	8	2030	9254-0009	2+	1+	2+	1+	1-	3	1	0	0	0	1	1	0	10	56
	9	2027	9254-0010	1+	2+	1-	1+	2+	1	1	1	0	1	1	1	0	10	56
Число учащихся: 9																Среднее:	10.3	57.4

Структура знаний/умений учащихся

Округ: Юго-Западный

Предмет: Английский язык

Школа: АНОО "Школа при Андреевском монастыре"

Дата: 15-16 ноября 2022г.

Класс: 5А

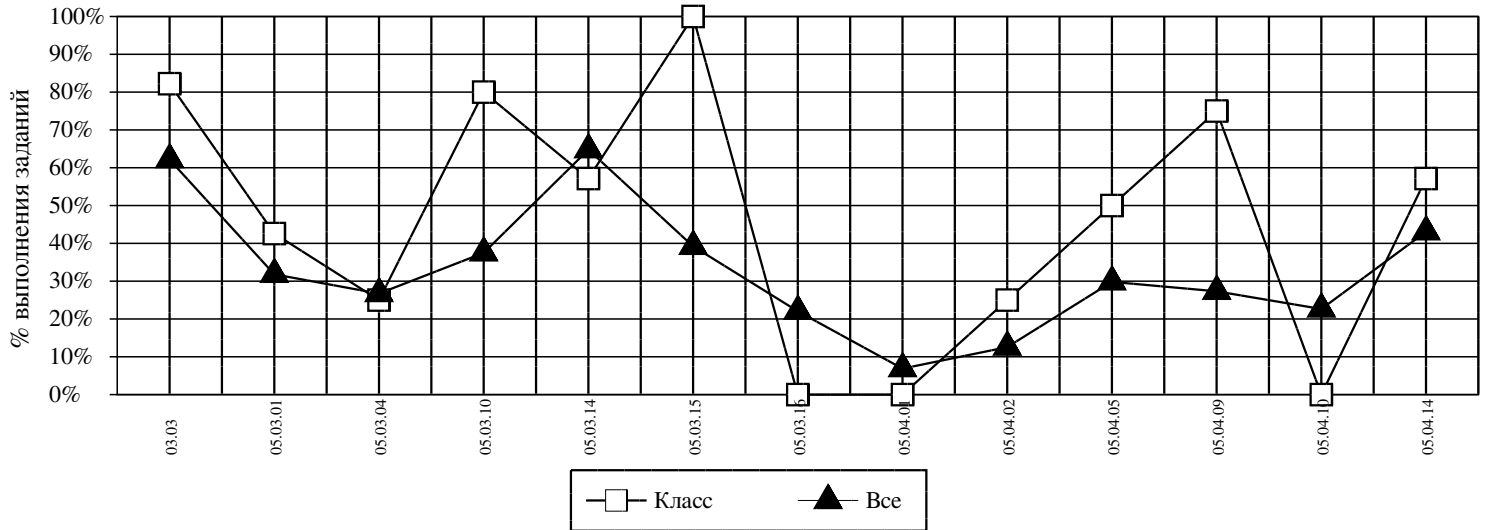

Код	КЭС	Класс (%)	Все (%)
03.03	ЧТЕНИЕ ПРО СЕБЯ И ПОНИМАНИЕ ЗАПРАШИВАЕМОЙ ИНФОРМАЦИИ В УЧЕБНЫХ И АДАПТИРОВАННЫХ АУТЕНТИЧНЫХ ТЕКСТАХ ФАКТИЧЕСКОГО ХАРАКТЕРА, СОДЕРЖАЩИХ ОТДЕЛЬНЫЕ НЕЗНАКОМЫЕ СЛОВА, С ОПОРОЙ И БЕЗ ОПОРЫ НА ИЛЛЮСТРАЦИИ И С ИСПОЛЬЗОВАНИЕМ ЯЗЫКОВОЙ, В ТОМ ЧИСЛЕ КОНТЕКСТУАЛЬНОЙ	82	62
05.03.01	РАСПОЗНАВАНИЕ И УПОТРЕБЛЕНИЕ В УСТНОЙ И ПИСЬМЕННОЙ РЕЧИ НЕ МЕНЕЕ 500 ЛЕКСИЧЕСКИХ ЕДИНИЦ (СЛОВ, СЛОВСОЧЕТАНИЙ, РЕЧЕВЫХ КЛИШЕ), ВКЛЮЧАЯ 350 ЛЕКСИЧЕСКИХ ЕДИНИЦ, ОСВОЕННЫХ В ПРЕДЫДУЩИЕ ГОДЫ ОБУЧЕНИЯ	43	32
05.03.04	ПРЕДЛОЖЕНИЯ С НАЧАЛЬНЫМ THERE + TO BE В PRESENT SIMPLE TENSE	25	27
05.03.10	НАСТОЯЩЕЕ ПРОСТОЕ ВРЕМЯ (PRESENT SIMPLE TENSE) В ПОВЕСТВОВАТЕЛЬНЫХ (УТВЕРДИТЕЛЬНЫХ И ОТРИЦАТЕЛЬНЫХ) И ВОПРОСИТЕЛЬНЫХ (ОБЩИЙ И СПЕЦИАЛЬНЫЙ ВОПРОСЫ) ПРЕДЛОЖЕНИЯХ	80	37
05.03.14	МНОЖЕСТВЕННОЕ ЧИСЛО СУЩЕСТВИТЕЛЬНЫХ, ОБРАЗОВАННОЕ ПО ПРАВИЛУ, И ИСКЛЮЧЕНИЯ: A PEN – PENS; A MAN – MEN	57	65
05.03.15	ЛИЧНЫЕ И ПРИТЯЖАТЕЛЬНЫЕ МЕСТОИМЕНА	100	39
05.03.16	УКАЗАТЕЛЬНЫЕ МЕСТОИМЕНА THIS – THESE	0	22
05.04.01	PRESENT CONTINUOUS TENSE В ПОВЕСТВОВАТЕЛЬНЫХ (УТВЕРДИТЕЛЬНЫХ И ОТРИЦАТЕЛЬНЫХ) И ВОПРОСИТЕЛЬНЫХ (ОБЩИЙ И СПЕЦИАЛЬНЫЙ ВОПРОС) ПРЕДЛОЖЕНИЯХ	0	7
05.04.02	КОНСТРУКЦИЯ TO BE GOING TO И FUTURE SIMPLE TENSE ДЛЯ ВЫРАЖЕНИЯ БУДУЩЕГО ДЕЙСТВИЯ	25	13
05.04.05	СТЕПЕНИ СРАВНЕНИЯ ПРИЛАГАТЕЛЬНЫХ (ФОРМЫ, ОБРАЗОВАННЫЕ ПО ПРАВИЛУ, И ИСКЛЮЧЕНИЯ: GOOD – BETTER – (THE) BEST, BAD – WORSE – (THE) WORST)	50	30
05.04.09	ЛИЧНЫЕ МЕСТОИМЕНА В ОБЪЕКТНОМ ПАДЕЖЕ	75	27
05.04.10	УКАЗАТЕЛЬНЫЕ МЕСТОИМЕНА THAT – THOSE	0	23
05.04.14	ПОРЯДКОВЫЕ ЧИСЛИТЕЛЬНЫЕ (1–30)	57	43

Средний % выполнения диагн. работы: **57%** **41%**

МОСКОВСКИЙ ЦЕНТР КАЧЕСТВА ОБРАЗОВАНИЯ

Результаты диагностики учебных достижений обучающихся

Автономная некоммерческая общеобразовательная организация "Школа при Андреевском монастыре"

Дата: 06.12.2022

Предмет: Английский язык

Округ: Юго-Западный

Школа: АНОО "Школа при
Андреевском монастыре"

Класс: 5А

Фамилия, имя	№ уч.	Вариант	Код диагн.	1	2	3	4	5	6	7	8	9	10	11	12	13	Балл	% вып.
	1	2022	9254-0001	2+	2-	2+	1+	1-	4	0	0	0	0	1	1	0	9	50
Число учащихся: 1																Среднее:	9	50

Структура знаний/умений учащихся

Округ: Юго-Западный

Предмет: Английский язык

Школа: АНОО "Школа при Андреевском монастыре"

Дата: 06.12.2022

Класс: 5А

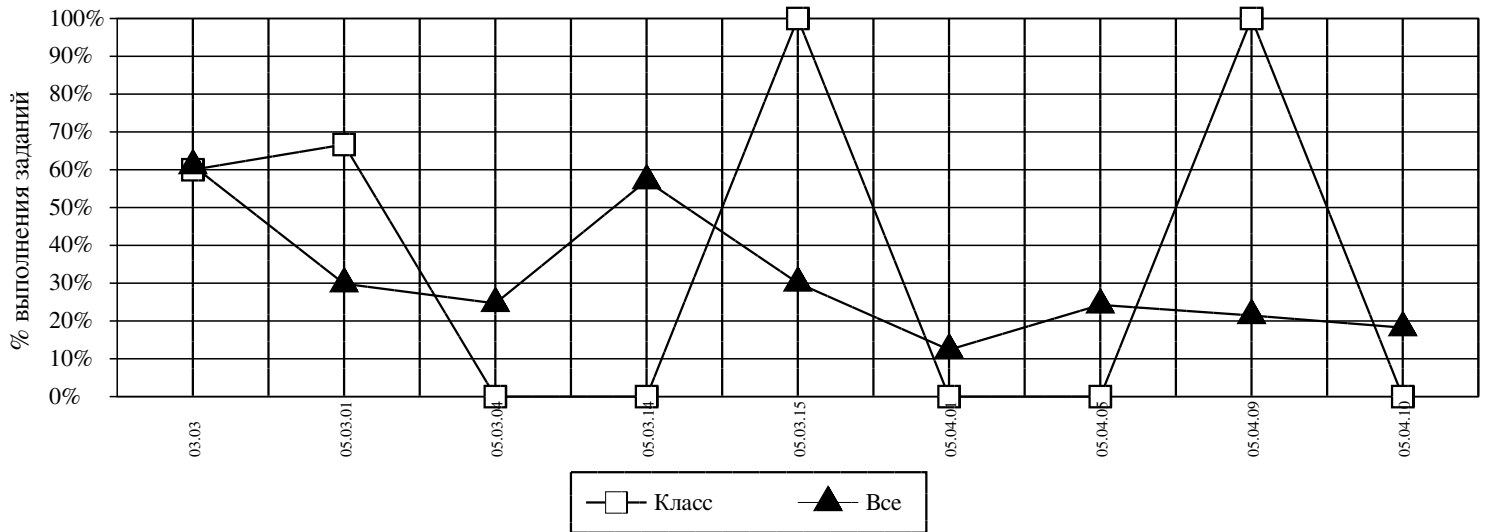

Код	КЭС	Класс (%)	Все (%)
03.03	ЧТЕНИЕ ПРО СЕБЯ И ПОНИМАНИЕ ЗАПРАШИВАЕМОЙ ИНФОРМАЦИИ В УЧЕБНЫХ И АДАПТИРОВАННЫХ АУТЕНТИЧНЫХ ТЕКСТАХ ФАКТИЧЕСКОГО ХАРАКТЕРА, СОДЕРЖАЩИХ ОТДЕЛЬНЫЕ НЕЗНАКОМЫЕ СЛОВА, С ОПОРОЙ И БЕЗ ОПОРЫ НА ИЛЛЮСТРАЦИИ И С ИСПОЛЬЗОВАНИЕМ ЯЗЫКОВОЙ, В ТОМ ЧИСЛЕ КОНТЕКСТУАЛЬНОЙ	60	61
05.03.01	РАСПОЗНАВАНИЕ И УПОТРЕБЛЕНИЕ В УСТНОЙ И ПИСЬМЕННОЙ РЕЧИ НЕ МЕНЕЕ 500 ЛЕКСИЧЕСКИХ ЕДИНИЦ (СЛОВ, СЛОВСОЧЕТАНИЙ, РЕЧЕВЫХ КЛИШЕ), ВКЛЮЧАЯ 350 ЛЕКСИЧЕСКИХ ЕДИНИЦ, ОСВОЕННЫХ В ПРЕДЫДУЩИЕ ГОДЫ ОБУЧЕНИЯ	67	30
05.03.04	ПРЕДЛОЖЕНИЯ С НАЧАЛЬНЫМ THERE + TO BE В PRESENT SIMPLE TENSE	0	25
05.03.14	МНОЖЕСТВЕННОЕ ЧИСЛО СУЩЕСТВИТЕЛЬНЫХ, ОБРАЗОВАННОЕ ПО ПРАВИЛУ, И ИСКЛЮЧЕНИЯ: A PEN – PENS; A MAN – MEN	0	57
05.03.15	ЛИЧНЫЕ И ПРИТЯЖАТЕЛЬНЫЕ МЕСТОИМЕНЕНИЯ	100	30
05.04.01	PRESENT CONTINUOUS TENSE В ПОВЕСТВОВАТЕЛЬНЫХ (УТВЕРДИТЕЛЬНЫХ И ОТРИЦАТЕЛЬНЫХ) И ВОПРОСИТЕЛЬНЫХ (ОБЩИЙ И СПЕЦИАЛЬНЫЙ ВОПРОС) ПРЕДЛОЖЕНИЯХ	0	12
05.04.05	СТЕПЕНИ СРАВНЕНИЯ ПРИЛАГАТЕЛЬНЫХ (ФОРМЫ, ОБРАЗОВАННЫЕ ПО ПРАВИЛУ, И ИСКЛЮЧЕНИЯ: GOOD – BETTER – (THE) BEST, BAD – WORSE – (THE) WORST)	0	24
05.04.09	ЛИЧНЫЕ МЕСТОИМЕНЕНИЯ В ОБЪЕКТНОМ ПАДЕЖЕ	100	21
05.04.10	УКАЗАТЕЛЬНЫЕ МЕСТОИМЕНЕНИЯ THAT – THOSE	0	18

Средний % выполнения диагн. работы: 50% 38%

Результаты Школы АНОО "Школа при Андреевском монастыре"

Дата: 06.12.2022

Количество школ: 446

Количество классов: 3050

Предмет: Английский язык

Класс: 5А

Количество участников: 1 (10.00%)

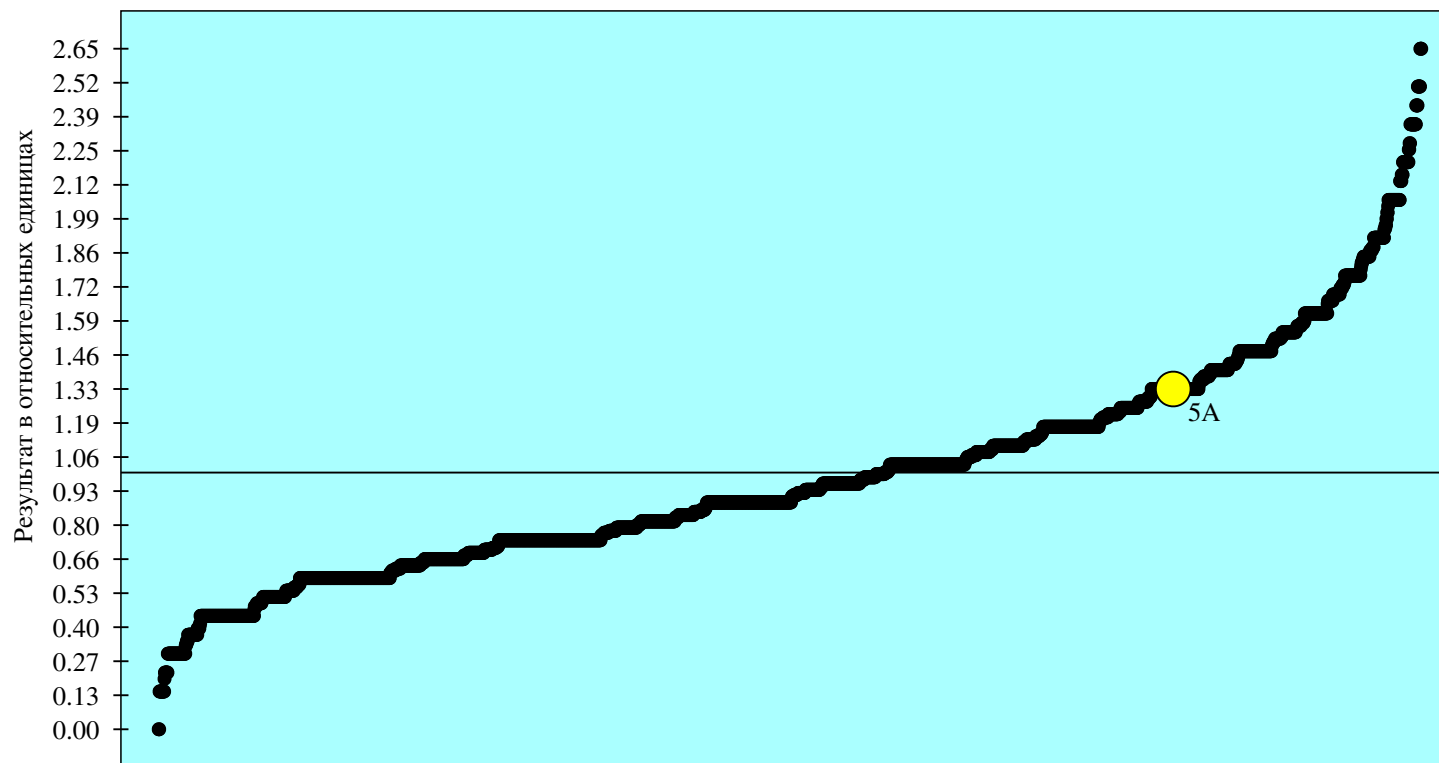

● результаты классов школ, составляющих выборку

— среднее значение по городу

● результаты класса школы

Результат представлен в относительных единицах.

В присутствии наблюдателя: 5А;

Результаты Школы АНОО "Школа при Андреевском монастыре"

Дата: 06.12.2022

Количество школ: 446

Количество классов: 3050

Предмет: Английский язык

Класс: 5А

Количество участников: 1 (10.00%)

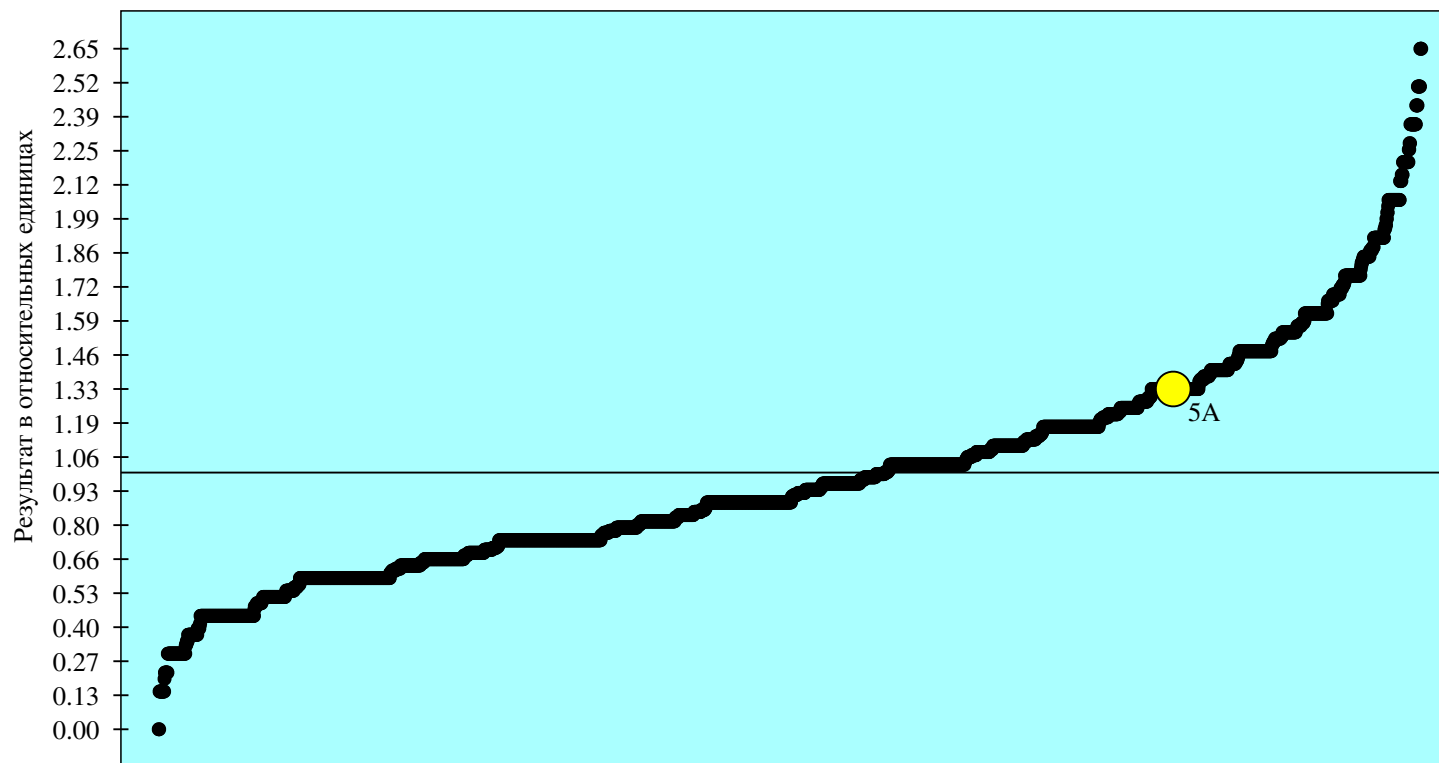

● результаты классов школ, составляющих выборку

— среднее значение по городу

● результаты класса школы

Результат представлен в относительных единицах.

В присутствии наблюдателя: 5А;