

## МОСКОВСКИЙ ЦЕНТР КАЧЕСТВА ОБРАЗОВАНИЯ

## Результаты диагностики учебных достижений обучающихся

Автономная некоммерческая общеобразовательная организация "Школа при Андреевском монастыре"

Дата: 02.03.2017

Предмет: МАТЕМАТИКА

Округ: Юго-Западный

ОО: АНОО "Школа при  
Андреевском монастыре"

Класс: 7А

Фамилия, имя	№ уч.	Вариант	1	2	3	4	5	6	7	8	9	10	11.К1	11.К2	12	Балл	% вып.
	1	7604	0	0	0	2-	0	1	0	0	0	0	0	0	N	1	7
	2	7604	0	1	0	1+	0	0	0	N	N	0	0	0	0	2	14
	3	7601	0	1	0	2-	0	1	1	N	N	N	0	0	N	3	21
	4	7603	0	0	1	4+	0	1	0	0	0	0	0	0	N	3	21
	5	7602	1	1	0	3-	N	1	0	N	N	N	0	0	N	3	21
	6	7603	0	0	0	4+	0	1	1	0	N	1	0	0	N	4	29
	7	7601	1	1	0	3-	0	1	1	0	N	N	0	0	N	4	29
	8	7601	1	1	1	1+	0	1	0	0	N	0	1	0	N	6	43
	9	7602	1	1	0	4+	0	1	1	1	1	1	N	N	0	8	57
Число учащихся: 9															Среднее:	3.8	27

**Структура знаний/умений учащихся**

Округ: Юго-Западный

Предмет: МАТЕМАТИКА

ОО: АНОО "Школа при Андреевском монастыре"

Дата: 02.03.2017

Класс: 7А

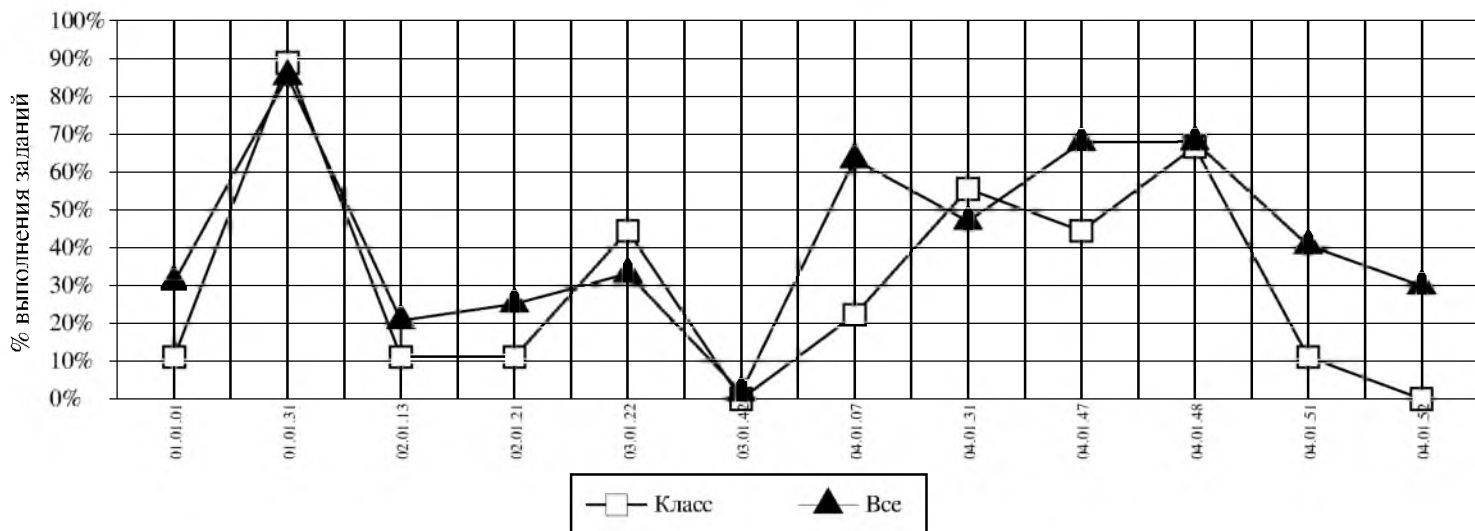

Код	КЭС	Класс (%)	Все (%)
01.01.01	<b>УМЕТЬ ВЫПОЛНЯТЬ ВЫЧИСЛЕНИЯ И ПРЕОБРАЗОВАНИЯ</b>	11	31
01.01.31	ОПИСЫВАТЬ С ПОМОЩЬЮ ФУНКЦИЙ РАЗЛИЧНЫЕ РЕАЛЬНЫЕ ЗАВИСИМОСТИ МЕЖДУ ВЕЛИЧИНАМИ, ИНТЕРПРЕТИРОВАТЬ ГРАФИКИ РЕАЛЬНЫХ ЗАВИСИМОСТЕЙ	89	85
02.01.13	<b>УМЕТЬ ВЫПОЛНЯТЬ ДЕЙСТВИЯ С ГЕОМЕТРИЧЕСКИМИ ФИГУРАМИ. ИЗМЕРЕНИЕ ГЕОМЕТРИЧЕСКИХ ВЕЛИЧИН</b>	11	21
02.01.21	<b>ПРОВОДИТЬ ДОКАЗАТЕЛЬНЫЕ РАССУЖДЕНИЯ ПРИ РЕШЕНИИ ГЕОМЕТРИЧЕСКИХ ЗАДАЧ</b>	11	25
03.01.22	РЕШАТЬ ЗАДАЧИ, СВЯЗАННЫЕ С ПРОЦЕНТАМИ	44	33
03.01.42	РЕШАТЬ ПРАКТИЧЕСКИЕ ЗАДАЧИ, ТРЕБУЮЩИЕ СИСТЕМАТИЧЕСКОГО ПЕРЕБОРА ВАРИАНТОВ, ИНТЕРПРЕТИРОВАТЬ РЕЗУЛЬТАТЫ РЕШЕНИЯ ЗАДАЧ С УЧЁТОМ ОГРАНИЧЕНИЙ, СВЯЗАННЫХ С РЕАЛЬНЫМИ СВОЙСТВАМИ РАССМАТРИВАЕМЫХ ОБЪЕКТОВ	0	2
04.01.07	<b>РЕШАТЬ ЛИНЕЙНЫЕ УРАВНЕНИЯ</b>	22	63
04.01.31	АНАЛИЗИРОВАТЬ РЕАЛЬНЫЕ ЧИСЛОВЫЕ ДАННЫЕ, ПРЕДСТАВЛЕННЫЕ В ТАБЛИЦАХ	56	47
04.01.47	<b>УМЕТЬ ВЫПОЛНЯТЬ АРИФМЕТИЧЕСКИЕ ДЕЙСТВИЯ С ОБЫКНОВЕННЫМИ ДРОБЯМИ</b>	44	68
04.01.48	УМЕТЬ ВЫПОЛНЯТЬ АРИФМЕТИЧЕСКИЕ ДЕЙСТВИЯ С ДЕСЯТИЧНЫМИ ДРОБЯМИ	67	68
04.01.51	<b>РЕШАТЬ НЕСЛОЖНЫЕ ПРАКТИЧЕСКИЕ ЗАДАЧИ, СВЯЗАННЫЕ С ПРОПОРЦИОНАЛЬНОСТЬЮ ВЕЛИЧИН</b>	11	41
04.01.52	<b>РЕШАТЬ НЕСЛОЖНЫЕ ПРАКТИЧЕСКИЕ ЗАДАЧИ, ПОЛЬЗОВАТЬСЯ ОЦЕНКОЙ И ПРИКИДКОЙ ПРИ ПРАКТИЧЕСКИХ РАСЧЁТАХ; ИНТЕРПРЕТИРОВАТЬ РЕЗУЛЬТАТЫ РЕШЕНИЯ ЗАДАЧИ С УЧЁТОМ ОГРАНИЧЕНИЙ</b>	0	30

**Средний % выполнения диагн. работы: 27% 38%**

## Результаты ОО АНОО "Школа при Андреевском монастыре"

Город: 758 ОО, Классов: 3567

Предмет: МАТЕМАТИКА

Класс: 7А

Кол-во учащихся: 10

Процент участвовавших: 90.00%

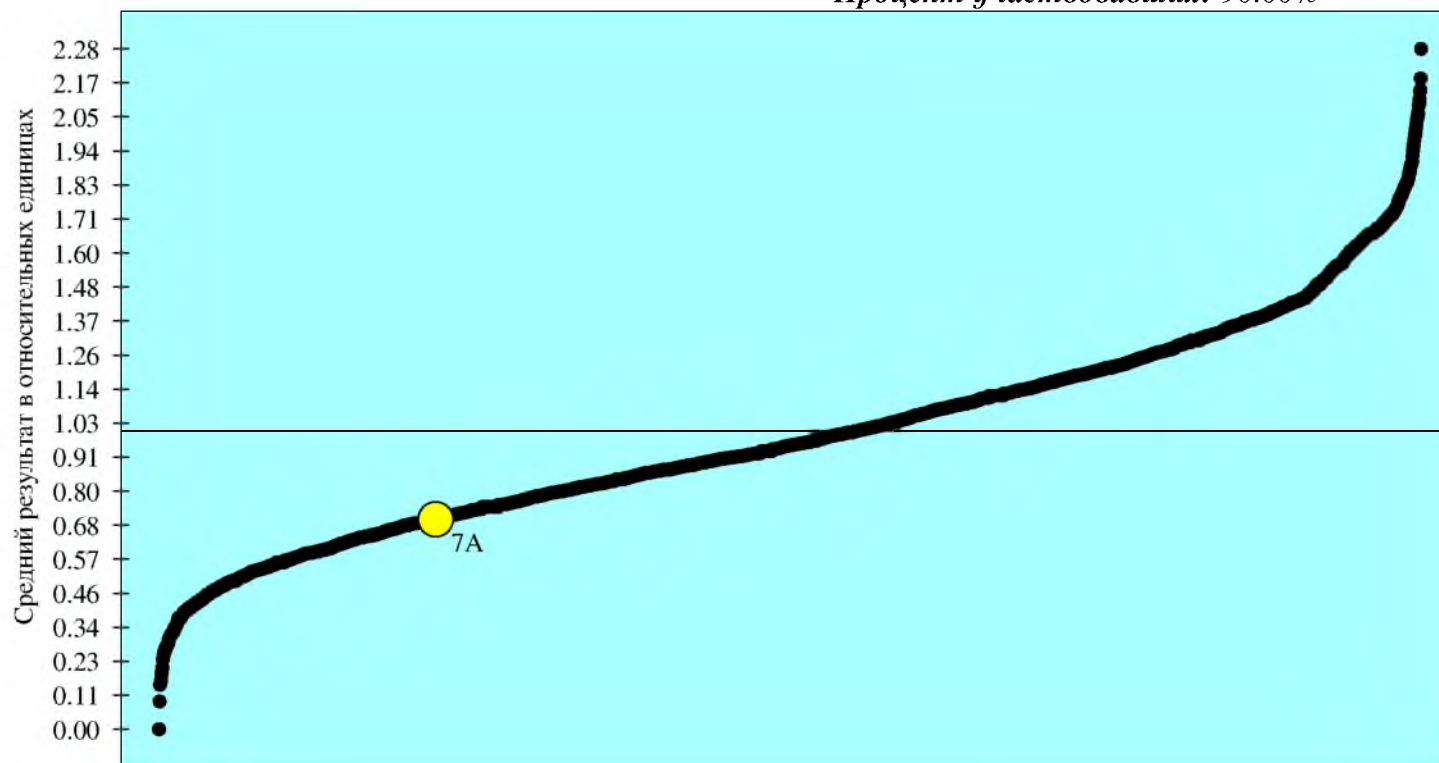

- результаты классов образовательных организаций, составляющих выборку
- результаты класса образовательной организации
- среднее значение по городу

Результат представлен в относительных единицах. Коэффициент результативности определяется отношением среднего процента выполнения теста учащимися класса к среднему проценту выполнения теста по городу.